

Deutsch

Bedienungsanleitung



Echtzeit Auto Ortung Komplettset

Inhaltsverzeichnis

- 1. Vorwort**
 - 1.1 Zeichenerklärung
- 2. Lieferumfang**
- 3. Geräteansicht**
- 4. Technische Daten**
- 5. Aktivierung und Inbetriebnahme**
 - 5.1 YUKAtrack App
 - 5.2 YUKAtrack Ortungsbox installieren
- 6. YUKAtrack App Funktionen**
 - 6.1 Echtzeit GPS-Ortung
 - 6.2 Streckenreport
 - 6.3 Geschwindigkeitskontrolle
 - 6.4 Virtueller Zaun/ Geofance
 - 6.5 Weitere Fahrzeuge hinzufügen
 - 6.6 Nutzungslizenz
 - 6.7 Passwort vergessen
- 7. Sicherheitshinweise**
- 8. Serviceinformationen**
 - 8.1 Garantie und Rückgabe
 - 8.2 Kundenservice
- 9. EU-Konformitätserklärung**
- 10. Entsorgung**
- 11. Datenschutz**
- 12. Impressum**

1. Vorwort

Vielen Dank für deinen Kauf von **YUKAtrack** - das Echtzeit Auto Ortung Komplettsset für PKW, Transporter, LKW und Wohnmobil. In dieser Anleitung zeigen wir dir, wie du die YUKAtrack Ortungsbox problemlos in Betrieb nehmen kannst. Bitte beachte, dass jegliche Aktualisierungen der Anleitung ohne Ankündigungen erfolgen. Unter yukatrack.com/pages/downloads findest du jeweils die aktuelle Version dieser Anleitung im Internet. Der Anbieter übernimmt keinerlei Verantwortung für Fehler in dieser Anleitung.

1.1 Zeichenerklärung

Ist ein Textabschnitt mit einem Warnsymbol gekennzeichnet, muss die im Text beschriebene Gefahr vermieden werden, um den dort beschriebenen, möglichen Konsequenzen vorzubeugen.



WARNUNG!

Warnung vor möglicher Lebensgefahr und/oder schweren irreversiblen Verletzungen!



HINWEIS!

Hinweise beachten, um Sachschäden zu vermeiden!



Konformitätserklärung

Mit diesem Symbol markierte Produkte erfüllen die Anforderungen der EG-Richtlinien.



Gerät

Alle mit dem nebenstehenden Symbol gekennzeichneten Altgeräte dürfen nicht im normalen Hausmüll entsorgt werden. Entsprechend Richtlinie 2012/19/EU ist das Gerät am Ende seiner Lebensdauer einer geordneten Entsorgung zuzuführen.

2. Lieferumfang

1 x YUKAtrack OBD2 Ortungsbox mit festverbauter SIM-Karte*

1 x Kurzanleitung in Deutsch und Englisch

* Die verbaute SIM-Karte verfügt über eine europaweite Daten-Flat.

3. Geräteansicht

Die YUKAtrack Ortungsbox:

Vorderansicht



Seitenansicht

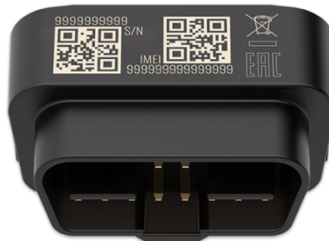

4. Technische Daten

Abmessungen:	(L) 49,6 mm x (B) 29,1 mm x (H) 26 mm
Band:	GNSS, GSM, BLE 4.0
OBD-Anschluss:	Typ 2
Gewicht:	xxx g

Die Stromversorgung erfolgt über das Fahrzeug. Ohne Fahrzeugversorgung wird die Ortungsbox über den festverbauten Lithium-Ionen-Akku mit Strom versorgt. Die Akkulaufzeit beträgt bis zu 2 Jahren.

5. Aktivierung und Inbetriebnahme

5.1 YUKAtrack App

Bevor du die Ortungsbox in den Steckplatz deines Autos steckst, lade bitte die YUKAtrack herunter und füge ein Fahrzeug/ Ortungsbox hinzu. Die App ist deine mobile Zentrale, über die alle Informationen und Bewegungsdaten visualisiert und ausgewertet werden können. Die YUKAtrack App steht dir kostenlos im **Apple App** und **Google Play Store** zur Verfügung und du findest die App mit dem Suchwort „yukatrack“.

Schritt ①

Lade die YUKAtrack App aus dem Apple App oder Google Play Store herunter.



Schritt ②

Registriere dich mit deiner **E-Mail**, deinem **Passwort** sowie mit der **Seriennummer und IMEI-Nummer**, die du auf der Ortungsbox findest. Die beiden Nummern erhältst du auch, wenn du den jeweiligen QR-Code scannst.



Schritt ③

Stecke die Ortungsbox in den OBD 2 Steckplatz deines Autos und verbinde die App.

5.2 YUKAtrack OBD2 Ortungsbox einbauen

Der Einbau ist sehr einfach! Stecke bitte die Ortungsbox vom Typ OBD2 in den entsprechenden Steckplatz deines Fahrzeuges.



Bitte beachte, dass vor du vor dem Einstecken und Abnehmen der YUKAtrack Ortungsbox, die Zündung immer ausgeschaltet ist.

Die Einbauorte der OBD 2 Steckplätze können je nach Fahrzeugmodell etwas variieren. Ab dem Baujahr 2001 (Benziner) und Baujahr 2004 (Diesel) ist die Schnittstelle bei allen Fahrzeugen in Europa gesetzlich vorgeschrieben. Fahrzeuge ab Baujahr 1996 sind freiwillig und sehr oft mit einer solchen Schnittstelle ausgestattet. Den genauen Einbauort findest du in der Bedienungsanleitung deines Fahrzeuges.

In den blau markierten Bereichen findest du in den meisten Fällen den OBD2 Steckplatz für die YUKAtrack Ortungsbox:



6. YUKAtrack App Funktionen

6.1 Echtzeit GPS-Ortung

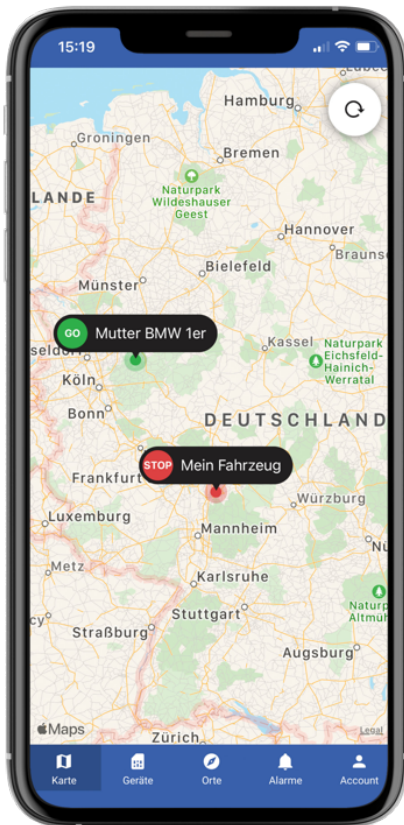

Dashboard & Kartenansicht

Nach erfolgreicher Registrierung und Installation der Ortungsbox verbindet sich die YUKAtrack automatisch mit deinem Fahrzeug. Gleich nach dem Öffnen der App siehst du den genauen Standort deiner Fahrzeuge in der Kartenansicht.

Du kannst **reinzoomen**, **rauszoomen** oder dein Fahrzeug **antippen**, um weitere Informationen zu erhalten oder weitere Funktionen zu nutzen. Die Positionsdaten werden immer mit einer Verzögerung von 30 Sekunden angezeigt.

6.2 bis 6.5 App-Funktionen: Streckenreports, Geschwindigkeitskontrolle etc.

In der Kartenansicht kannst du dein Fahrzeug **antippen** und mit einem **Wisch nach oben** erhältst du weitere Informationen zu deinem Fahrzeug und den Funktionen. Mit einem Wisch nach links, gelangst du in die Bereiche **Fahrzeuginfo**, **Streckenreports**, **Geschwindigkeitskontrolle**, **Bereichsüberwachung** und **Alarmmeldungen**.

Dashboard & Kartenansicht

In der Kartenansicht **Fahrzeug antippen** und **nach oben wischen**

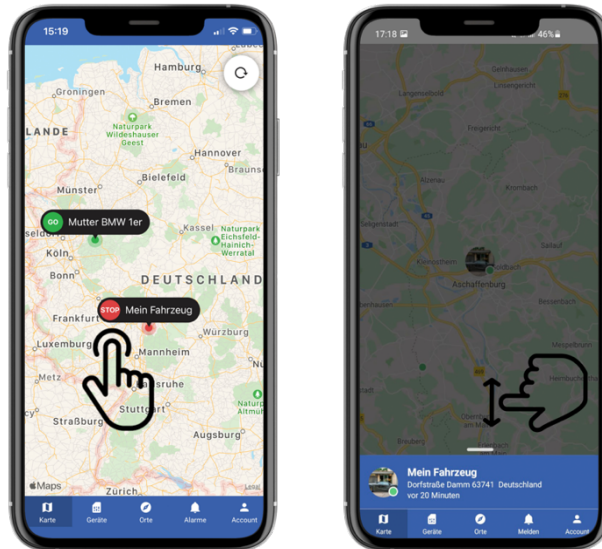

Fahrzeuginformationen verwalten und weitere Funktionen

Fahrzeug-/ Geräteinformation

Hier findest du alle Informationen über dein Fahrzeug. Über die 3 Punkte oben rechts kannst du deine Ortungsboxen umbenennen z.B. Mein BMW oder Lisa Mini.

Streckenreports

Hier werden alle deine Fahrten nach Tag in einer Liste dargestellt. Hier siehst du den Startzeitpunkt und den Endzeitpunkt der Strecke inkl. Fahrtdauer.

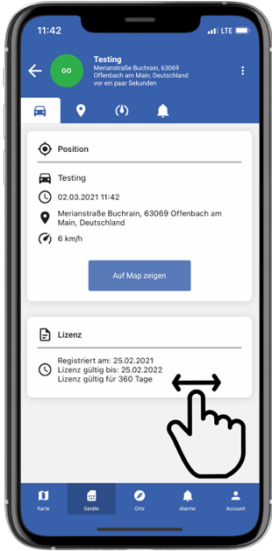

Grafische Streckenreports

Mit einem Fingertip auf „Map zeigen“ werden deine zurückgelegten Strecken grafisch dargestellt.

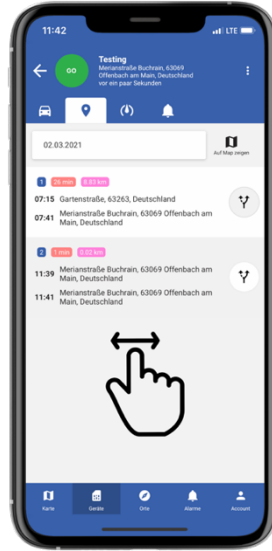

Geschwindigkeitskontrolle

Hier kannst du nach Datum und km/h wählen. Bsp. Zeige mir alle Strecken von gestern, wo ich schneller als 10 km/h gefahren bin.

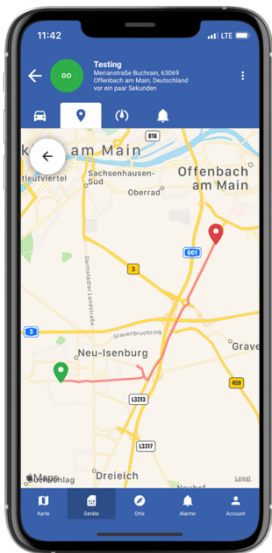

Virtueller Zaun / Geofence

Hier kannst du Gebiete eingrenzen. Sobald dein Fahrzeug den eingrenzten Bereich verlässt oder eintritt, erhältst du eine Benachrichtigung.

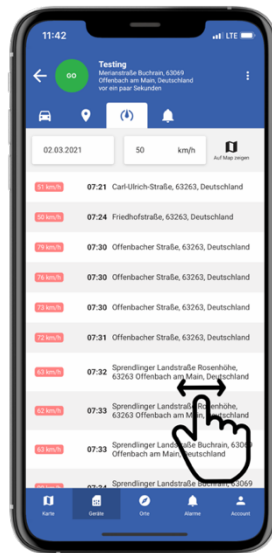

weiteres Fahrzeug hinzufügen

Unter dem Menüpunkt Geräte kannst du jederzeit mit einer neuen YUKAtrack Box ein weiteres Fahrzeug hinzufügen.

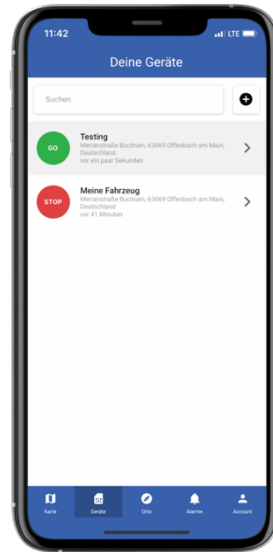
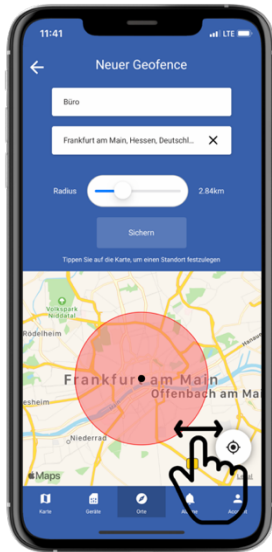

6.6 Nutzungslizenz

Mit dem Kauf von YUKAtrack erwirbst du ein Komplettsset für die Ortung deines Fahrzeuges. Das Set besteht aus einer OBD2 GPS-Ortungsbox mit festverbauter SIM-Karte mit Datenflat. Du kannst unseren GPS-Service und App-Portal nach erfolgreicher Registrierung für 12 Monate mit vollen Funktionsumfang nutzen. Nach Ablauf der 12 Monate läuft die Nutzungslizenz automatisch aus und wird nicht automatisch verlängert. Nach Ablauf werden keine Positionsdaten mehr auf dein Smartphone übermittelt werden. Du kannst aber jederzeit unseren GPS-Service zu günstigen Konditionen in der App neu aktivieren oder verlängern.

6.7 Passwort vergessen

Du hast dein Passwort vergessen? Kein Problem! Klicke im Anmeldebereich der App auf Passwort vergessen. Du wirst dann aufgefordert deine E-Mail-Adresse einzugeben. Danach bekommst du per E-Mail ein neues Passwort zugeschickt, mit dem du dich anmelden kannst. Dein altes Passwort ist dann ungültig und nicht mehr aktiv.

7. Sicherheitshinweise



Explosions- und Brandgefahr! Verätzungsgefahr!

Hinweise zum Gebrauch von Akkus und Batterien:

Die GPS-Ortungsbox wird mit einem Lithium-Ionen-Akku betrieben. Diesen kann man nicht austauschen. Er darf weder entfernt noch geöffnet werden. Achte bitte darauf, dass die GPS-Ortungsbox von große Hitzequellen z. B. direkte Sonneneinstrahlung ferngehalten wird. Schütze die GPS-Ortungsbox vor mechanischen Beschädigungen z. B. mit spitzen und scharfen Gegenständen. Achte darauf, dass Kinder weder die GPS-Ortungsbox noch den Akku in die Hände bekommen. Der Austausch des Akkus ist nur durch Fachpersonal möglich. Bei Fragen wende dich bitte an unseren Kundenservice. Sollte aufgrund von Beschädigung der Akku auslaufen, können bei Berührung mit der Haut Verätzungen entstehen. Sollte der Akku auslaufen trage bitte Schutzhandschuhe.

Beschädigungsgefahr!

Gefahrenbereiche vermeiden:

Nutzen die GPS-Ortungsbox nicht in Gefahrenbereiche z. B. in der Nähe von medizinischen Geräten, Kraftstoffe oder Chemikalien. Vermeiden Sie sehr starke Magnetfelder. Bei Nichtbeachtung kann es zu Störungen oder zur Beschädigung des Produktes kommen.

Reinigung:

Benutzen bitte keine starken oder ätzenden Reinigungsmittel. Verwenden keine Spülmaschine oder Dampfreiniger. Zum korrekten Reinigen eignet sich beispielsweise ein feuchtes Tuch. Die GPS-Ortungsbox sollte immer vollständig trockengewischt werden.

Aufbewahrung:

Schützen die GPS-Ortungsbox vor Schmutz, Staub und Feuchtigkeit und bewahren sie außerhalb der Reichweite von Kindern auf.

Gefahren für Personen:

Lasse Sie die GPS-Ortungsbox nicht von Personen (und Kinder) mit eingeschränkten physischen und geistigen Fähigkeiten nutzen.

8. Serviceinformationen

8.1 Garantie und Rückgabe

Wir bieten eine unkomplizierte Rücknahme innerhalb von 30 Tagen ab Kaufdatum an. Garantieansprüche und Rücknahme sind ausgeschlossen z. B. wenn der Deckel der GPS-Ortungsbox aufgemacht wurde, mutwillig beschädigt oder Gebrauchspuren sichtbar sind und/oder die oben aufgeführten Sicherheitshinweise nicht berücksichtigt wurden.

8.2 Kundenservice

Bevor du uns kontaktierst lese bitte unsere FAQs unter www.yukatrack.com/pages/faq durch. Sofern wir dein Anliegen nicht lösen können, helfen wir dir selbstverständlich jederzeit auch persönlich weiter. Unseren Kundenservice erreichst du **per E-Mail** unter support@yukatrack.com oder über unseren **Live-Chat** unter www.yukatrack.com in der Zeit von Mo.-Fr. 09.00-18.00 Uhr.

9. Konformitätserklärung



Bei der YUKAtrack Ortungsbox handelt es sich um ein technisches Produkt des Herstellers Teltronika Telematics. Der Hersteller des Produktes bestätigt, dass die GPS-Ortungsbox die Bestimmungen der Richtlinie 2014/53/EU erfüllen. Die vollständige EU-Konformitätserklärung kann unter www.yukatrack.com/pages/downloads heruntergeladen werden.

10. Entsorgung



Verpackung

Ihr Gerät befindet sich zum Schutz vor Transportschäden in einer Verpackung. Verpackungen sind aus Materialien hergestellt, die umweltschonend entsorgt und einem fachgerechten Recycling zugeführt werden können.

Gerät



Alle mit dem nebenstehenden Symbol gekennzeichneten Altgeräte dürfen nicht im normalen Hausmüll entsorgt werden. Entsprechend Richtlinie 2012/19/EU ist das Gerät am Ende seiner Lebensdauer einer geordneten Entsorgung zuzuführen. Dabei werden im Gerät enthaltene Wertstoffe der Wiederverwertung zugeführt und die Belastung der Umwelt vermieden. Gebe bitte das Altgerät an eine Sammelstelle für Elektroschrott oder einem Wertstoffhof ab. Der integrierte Akku ist nicht entnehmbar, gebe das Gerät komplett zur Entsorgung.

11. Datenschutz

Deine Daten werden wir zum Zweck der Garantieabwicklung und damit zusammenhängender Prozesse (z. B. Reparaturen) an die von uns beauftragten Reparaturdienstleister übermitteln. Wir speichern deine personenbezogenen Daten im Regelfall für die Dauer von drei Jahren, um alle gesetzlichen Gewährleistungsrechte zu erfüllen. Uns gegenüber hast du das Recht auf Auskunft über die betreffenden personenbezogenen Daten sowie auf Berichtigung, Löschung, Einschränkung der Verarbeitung, Widerspruch gegen die Verarbeitung sowie auf Datenübertragbarkeit. Die Verarbeitung deiner Daten ist für die Garantieabwicklung erforderlich; ohne Bereitstellung der erforderlichen Daten ist die Garantieabwicklung nicht möglich.

12. Impressum

YUKAtrack ist eine Marke der:

Yukatel GmbH
Merianstraße 23
63069 Offenbach am Main
Deutschland

Bitte beachten Sie, dass die obenstehende Anschrift keine Retourenanschrift ist. Kontaktieren Sie zuerst immer unseren Kundenservice.